

Changer la couleur des yeux

Comment changer la couleur des yeux ? QUELQUES SOLUTIONS par l'exemple

A. Une solution en utilisant le Mode de fusion *Teinte*

- Télécharger l'image yeux02.jpg à l'adresse : <http://www.bricabracinfo.fr/Banque/thumb.html>
- Lancer PhotoFiltre 7 (ou *PhotoFiltre Studio*)
- Ouvrir l'image **yeux02.jpg**.
- Par la commande : *Image, Dupliquer*, créer une copie de l'image pour travailler sur cette copie.



1. Clic **droit** sur la miniature *Fond*. Sélectionner la commande *Dupliquer*. Un *Calque 1* s'est créé.
2. Augmenter le zoom à 300 % en activant la liste de choix de l'icône *Zoom* de la *Barre d'outils*. Cliquer sur **300%** (3:1).
3. Sélectionner l'iris de l'œil **gauche**, puis de l'œil **droit** à l'aide de l'outil de sélection de votre choix : *Ellipse*, *Lasso*.



Rappel pour créer deux sélections distinctes sur une image.

- Effectuer la première sélection avec l'outil de sélection de votre choix,
- Appuyer sur la touche CTRL,
- Conserver l'appui sur cette touche
- Effectuer 2ème sélection

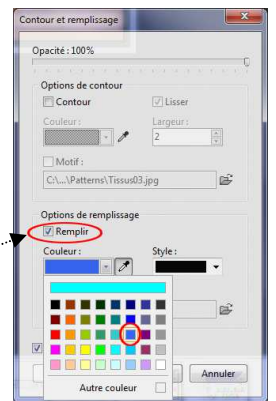

4. Activer la commande : *Edition, Contour et Remplissage*. Cocher *Remplir* et sélectionner la couleur que vous souhaitez appliquer aux deux iris sélectionnés. OK.

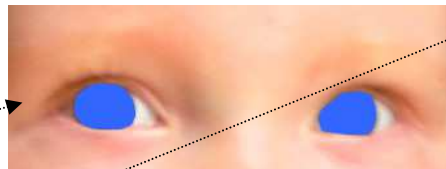

Vous pouvez obtenir ceci :

5. Appuyer sur *Echap* pour désactiver les sélections.
6. Sélectionner l'outil *Gestionnaire de calques* de la *Palette d'outils*

7. Sélectionner le **Mode Teinte**

Vous obtenez ceci :



INFORMATION : pour effectuer une sélection avec grande précision utiliser l'outil *Tracé vectoriel* de *PhotoFiltre Studio*.

Voir cette fiche : http://www.bricabracinfo.fr/Telechargt/pfs_f4_2_detour_trac_vect.pdf

Depuis la version 10.9 de *PhotoFiltre Studio* il est désormais possible de créer plusieurs tracés vectoriels dans la même session par la commande, *Outil, Tracé vectoriel, Nouveau*.

8. Fusionner le *Calque 1* avec le *Fond*
9. Enregistrer l'image obtenue sous un autre nom

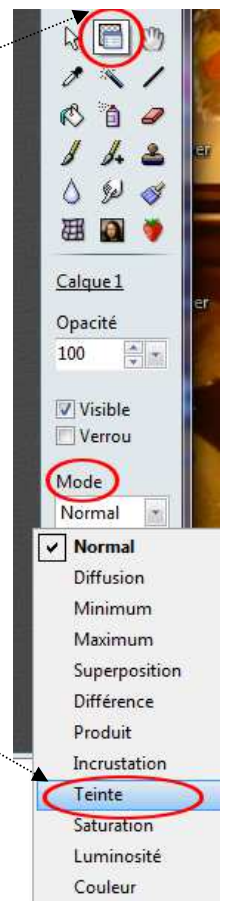

B. Une autre solution en utilisant le **Filtre, Couleur, Variation de teinte**

1. Ouvrir l'image **yeux02.jpg**.
2. Par la commande : *Image, Dupliquer*, créer une copie de l'image pour travailler sur cette copie.
3. Augmenter le zoom à 300 % en activant la liste de choix de l'icone *Zoom* de la *Barre d'outils*.
Cliquez sur **300%** (3:1).
4. Sélectionner les iris comme précédemment

A SAVOIR : si *PhotoFiltre* n'a pas été fermé, il conserve en mémoire la dernière sélection effectuée. Cliquez sur le bouton : *Afficher la sélection* de la *Barre d'outils*

RAPPEL : il est possible de sélectionner les deux yeux en même temps avec les outils *Lasso* ou *Polygone*, en restant appuyé sur la touche CTRL lors de la 2ème sélection.

5. Cliquez sur l'outil **Variation de teinte**  situé sur la *Barre des Filtres* pour le sélectionner (ou activer la commande : *Filtre, Couleur, Variation de teinte*.
PhotoFiltre affiche une boîte de dialogue...

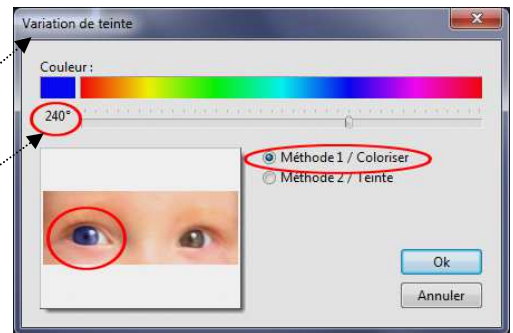

Configurer ainsi :

- Cliquez sur le bouton : *Méthode 1/Coloriser*.
- Déplacer le curseur de façon que la case *Couleur* affiche **240**, par exemple.
- Cliquez sur OK.

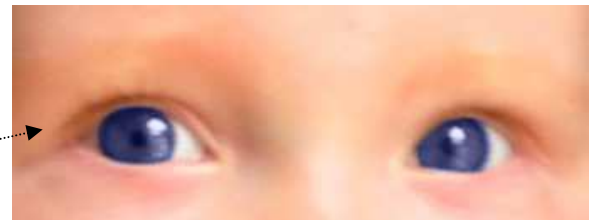

6. Appuyer sur *Echap* pour désactiver les sélections

Vous obtenez ceci :

C. Une 3ème solution en utilisant la commande : *Réglage, Remplacer une gamme*

Effectuer les mêmes sélections que précédemment (&3, solution A)

Il est possible de choisir une couleur et modifier la *Tolérance*

La modification s'effectue en temps réel sur l'image

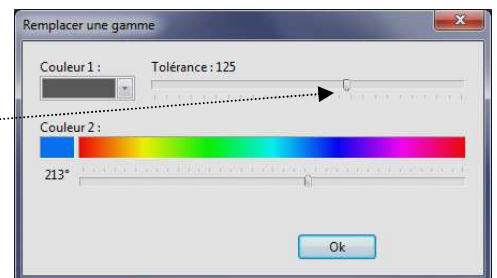

D. Une 4ème solution en utilisant la commande : *Réglage, Teinte /Saturation*

Effectuer les mêmes sélections que précédemment (&3, solution A)

Faire varier la *Teinte*. OK

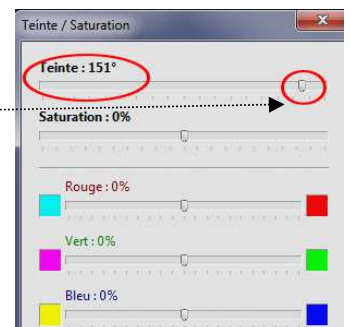

Le choix d'une de ces méthodes est un choix personnel